యూనిట్ 2

4. వాన

వెళ్లిందీ ఎండాకాలం
భగభగ మంటలు మండే కాలం
వచ్చిందీ వానాకాలం
వర్షాలూ కురిసే కాలం

చిటపట చిటపట చినుకులు కురియా
బొటబొట బొటబొట ధారలు కారా
చూరుల వెంబడి ధారలు కారా
బాలుర కెంతో ఆనందం ॥ వెళ్ళిందీ ॥

జలజల పారే నీటికాలువలో
పడవలగట్టి వదలంగా
చరచర చరచర పడవలు నడువా
అరయుట కెంతో ఆనందం. ॥ వెళ్ళిందీ ॥

– న్యాయపతి రాఘవరావు.
బడిబాట (బాలగేయాలు)

©SCERT
be republished

ఆంధ్రప్రదేశ్ ప్రభుత్వంవారిచే ఉచిత పంపిణీ

ఇవి చేయండి

I వినండి - మాట్లాడండి

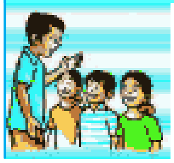

అ) గేయాన్ని రాగయుక్తంగా పాడండి.

(ఆ) పాఠం చిత్రం చూడండి. చిత్రంలో ఎవరెవరు ఏం చేస్తున్నారో చెప్పండి?

(ఇ) వాన అంటే మీకు ఇష్టమా? ఎందుకు? వాన వస్తే మీరేం చేస్తారు?

(ఈ) వానలు కురవకపోతే ఏం జరుగుతుంది?

II చదవండి

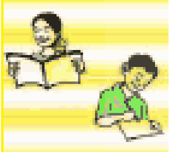

(అ) పాఠంలో కింది పదాలు ఎక్కడున్నాయో గుర్తించి వాటి చుట్టూ "◯" చుట్టండి.

వానాకాలం	ఎండాకాలం	చిటపట	జలజల	చరచర
పడవ	ధారలు కారా	మండే కాలం	చినుకులు	ఆనందం

(ఆ) కింది బొమ్మలను చూడండి. పదాలు చెప్పండి. వాటి గురించి మాట్లాడండి. చిత్రంలో వాటిని గుర్తించండి.

	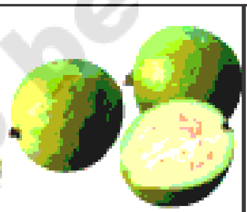		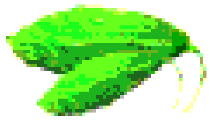
వాన	జామ	తాత	కాకర

		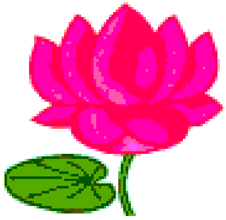	
టపాకాయ	కాగడా	తామర	టమాటా

© SCERT not to be republished

(ఇ) కింది అక్షరాలమధ్య తేడాను గుర్తిస్తూ చదవండి. వీటితో ఏర్పడే పదాలు చెప్పండి. ఆ పదాలతో వాక్యాలు చెప్పండి.

ా	ా
క	కా
గ	గా
చ	చా
జ	జా
ట	టా
డ	డా
త	తా
ద	దా
న	నా
ప	పా

ా	ా
బ	బా
మ	మా
య	యా
ర	రా
ల	లా
వ	వా
శ	శా
ష	షా
స	సా
హ	హా

ఉదా: కాయ కాకరకాయ చేదుగా ఉంటుంది.

(ఈ) కింది పదాలు చదవండి. గీత గీసిన అక్షరాల మధ్యగల తేడాను గుర్తిస్తూ చదవండి.

కలం - కాలం రమ - రామ

గద - గాలం వరం - వారం

జడ - జామ సవరం - సాగరం

నడక - నావ హలం - హారం

తల - తాత పదం - పాదం

క - ా - కా

'క' కు దీర్ఘం (ా) ఇస్తే 'కా' అని దీర్ఘంగా పలకాలి.

© SCERT not to be republished

(ఉ) కింది పదాలను, వాక్యాలను ధారాళంగా చదవండి.

పాప	దారం	వాన	చామ	రాజా
తాత	మామ	తామర	నావ	లాలస
గాలం	కాయ	జాతర	పాయసం	వాత
బాల	జామ	పాతర	మానస	శారద
పాట	వారం	కాకర	యాతన	సాగరం

పాట పాట ఏం పాట
పాట పాట వాన పాట
పాపా పాపా మా పాప
అందాల గారాల పాప

(ఊ) కింద ఇచ్చిన పదాలలో గీత గీసిన అక్షరాలను సరిచేసి చదవండి. రాయండి.

ఉదా: జమకాయ – జామకాయ

1. టపకాయ. . . . .
2. తతతల . . . .
3. వనకలం. . . . .
4. సగరం . . . .
5. ఎండకలం. . . . .

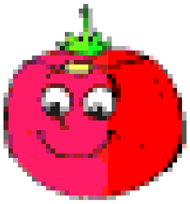

III రాయండి

(అ) కింది పట్టికలోని అక్షరాలకు "ా" చేర్చి రాయండి.

✓	క	గ	చ	జ	ట	డ	త	ద	న	ప	బ	మ	య	ర	ల	వ	శ	ష	స	హ	ళ
ా	కా																				

(ఆ) ఖాళీలను సరైన అక్షరాలతో పూరించండి.

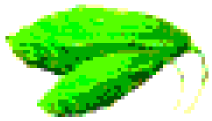		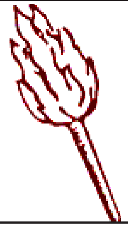	
___ ___ ర	___ త	కాగ ___	ట ___ కాయ

© SCERT not to be republished

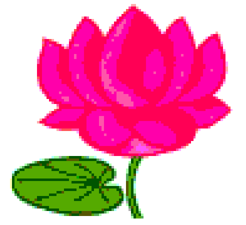			
___ మర	ట ___ టా	___ మ	___ న

(ఇ) “ ి”, “ ా” అక్షరాలతో ఏర్పడే మనుషుల పేర్లు, ఊర్ల పేర్లు రాయండి.

ఉదా: శారద　　　　　　　ఉదా: బాసర

_______________　　_______________

_______________　　_______________

_______________　　_______________

_______________　　_______________

_______________　　_______________

(ఈ) కింది వాక్యాలను గీతలలో అందంగా రాయండి.

మనం వాన పాట పాడగలం

- -

- -

జామ కావాలా? కాకరకాయ కావాలా?

- -

- -

© SCERT not to be republished

IV సృజనాత్మక వ్యక్తీకరణ

(అ) మీరూ బొమ్మను గీయండి. బొమ్మ గురించి రాయండి.

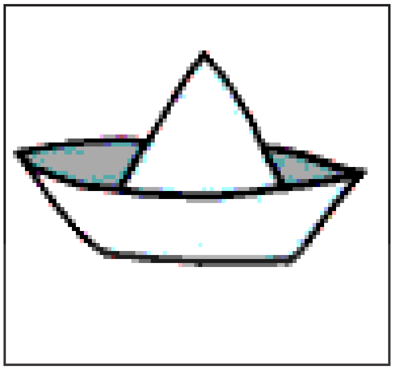

(ఆ) కాగితంతో పడవ చేయండి. ఎలా తయారుచేయాలో చెప్పండి.

V ప్రశంసాపూర్వకమయిన పనులు / ప్రాజెక్టుపనులు

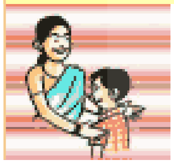

(అ) ఇతర భాషల్లోని వానపాటలను సేకరించండి. మీ మిత్రులతో కలిసి పాడండి.

నేనివి చేయగలనా?

1.	పాఠం చిత్రం గురించి మాట్లాడగలను. గేయాన్ని రాగంతో పాడగలను.	ఔను / కాదు
2.	గేయాన్ని ధారాళంగా చదవగలను. గేయంలోని పదాలను, దీర్ఘాలను, అక్షరాలను గుర్తించగలను.	ఔను / కాదు
3.	దీర్ఘం ఉన్న అక్షరాలతో పదాలను తయారుచేయగలను. వాటిని చదవగలను, రాయగలను.	ఔను / కాదు
4.	దీర్ఘం ఉన్న పదాలను, చిన్న చిన్న వాక్యాలను చూడకుండా రాయగలను.	ఔను / కాదు
5.	బొమ్మను గీసి, దాన్ని గురించి రాయగలను.	ఔను / కాదు

© SCERT not to be republished